支えあい通信

住み慣れた地域でいつまでも安心して暮らしていくために、今できていること、これから必要なことは何かを地域の方のご意見をもとに、体制づくりをすすめています。
今回は、2月に開催した『縁つなぎ展』の報告と『ちょこボラサービス』の紹介をします。

初 縁つなぎ展を開催しました!

開催日:令和2年2月25日(火)
会　場:尾西生涯学習センター 講堂

市内の通いの場の紹介や体験コーナー、支え合い活動の担い手として活動したい方や、現在通いの場を運営している方を支援できる企業やボランティア団体等の縁をつなぐために実施しました。
当日は9つのブースを設け、訪れた方々、出展者同士で縁をつないでいただきました。

参加者からは、「こんなにたくさんの方がボランティア活動されているとは知らなかった。」「自分も何かしてみたい。」、出展者からは「地域の支え合い活動をしている方と、知り合うきっかけになった。」との意見が聞かれました。
今後も、“縁をつなぐ”機会を設けていきますので、出展してみたい方、支え合い活動をされている方や、これからボランティアを始めたい方は、ぜひご相談ください。

ちょこボラサービス 開始から3年を経過しようとしています!

協力会員大募集！

平成29年7月から開始したちょこボラサービスですが、利用会員は300名を超えました。
「ちょこっとしたお手伝いがあれば、安心して生活を続けることができるのに…」という想いに応えるために始まったこのサービスですが、実際活動していく中で、利用会員はサービスの受け手というだけではなく、協力会員に対してご自身の得意なことを教えてくださるなど、互いに支え合う活動も増えてきています。
利用してみたい方はもちろん、協力会員として自分の得意なこと、自分のできる時間で活動してみたいと思われる方は、ぜひご相談ください。

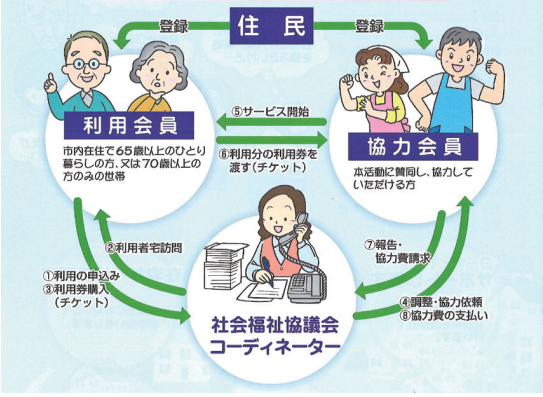

【問合先】本部(TEL 85-7024)